IMPORT HNOS SAN LUIS S.A.C. — RUC: 20608628143

FERRETERÍA INDUSTRIAL, HERRAJES, ACCESORIOS EN GENERAL PARA MELAMINE Y CONSTRUCCIÓN

Dirección: Av. Guillermo Dansey 429 - Lima Centro, Lima, Perú

Central / WhatsApp: 977 208 514 | **Correo:** ventas@hnssanluis.com

FICHA TÉCNICA OFICIAL

SKU: 500.02.623

Fecha de emisión: 20/10/2026

Modalidad: Cotización B2B / Mayor y Menor

DISPONIBLE

ORGANIZACIÓN DE COCINA Y CLÓSET » PERCHEROS, GANCHOS Y BAÑO | MARCA: DMUEBLE

Perchero doble con base redonda (oro cepillado / negro mate / niquel cepillado / oro pulido — 500.02.623)

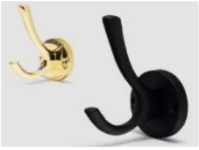

Imagen técnica referencial — Código 500.02.623

CÓDIGO SKU **500.02.623**	MARCA / FABRICANTE **Dmueble**
LÍNEA / CATEGORÍA **Organización de Cocina y Clóset**	SUBCATEGORÍA **Percheros, Ganchos y Baño**
UNIDAD DE VENTA **PZ**	DISPONIBILIDAD COMERCIAL **Disponible**
DIMENSIONES / MEDIDAS **Doble con base redonda**	MATERIAL / ACABADO **Aleación zamac en oro cepillado, negro mate, níquel cepillado y oro pulido**

DESCRIPCIÓN Y APLICACIÓN TÉCNICA

Perchero doble con base redonda mural disponible en acabados oro cepillado, negro mate, níquel cepillado y oro pulido marca DMUEBLE (Caja: 10 PZ | Cajón: 100 PZ).

PARÁMETROS TÉCNICOS Y ESPECIFICACIONES DE SUMINISTRO

PARÁMETRO / ATRIBUTO TÉCNICO	VALOR / ESPECIFICACIÓN
ID **Código de Producto (SKU)**	**500.02.623**
ID **Marca Comercial**	Dmueble
CATÁLOGO **Clasificación Técnica**	Organización de Cocina y Clóset / Percheros, Ganchos y Baño
DESPACHO **Unidad de Venta**	PZ
FÍSICO **Dimensiones / Medidas**	Doble con base redonda
MATERIAL **Composición / Acabado**	Aleación zamac en oro cepillado, negro mate, níquel cepillado y oro pulido
ESPECIFICACIONES TÉCNICAS **Medida / Dimensiones**	Doble con base redonda
EMPAQUE Y DESPACHO B2B **Cantidad por caja**	10 PZ
EMPAQUE Y DESPACHO B2B **Cantidad por cajón**	100 PZ

MATRIZ DE VARIANTES / MEDIDAS DISPONIBLES (4 PRESENTACIONES)

CÓDIGO SKU	MEDIDA / VARIACIÓN	DIMENSIONES / MATERIAL	UNIDAD / EMPAQUE	ESTADO
500.02.623	**Perchero oro cepillado**	Oro Cepillado (Aleación zamac en oro cepillado, negro mate, níquel cepillado y oro pulido)	PZ Caja: 10 | Cajón: 100	Disponible

CÓDIGO SKU	MEDIDA / VARIACIÓN	DIMENSIONES / MATERIAL	UNIDAD / EMPAQUE	ESTADO
500.02.624	**Perchero negro mate**	Negro Mate (Aleación zamac en oro cepillado, negro mate, níquel cepillado y oro pulido)	PZ Caja: 10 | Cajón: 100	Disponible
500.02.625	**Perchero niquel cepillado**	Níquel Cepillado (Aleación zamac en oro cepillado, negro mate, níquel cepillado y oro pulido)	PZ Caja: 10 | Cajón: 100	Disponible
500.02.626	**Perchero oro pulido**	Oro Pulido (Aleación zamac en oro cepillado, negro mate, níquel cepillado y oro pulido)	PZ Caja: 10 | Cajón: 100	Disponible

INFORMACIÓN CORPORATIVA DE LA EMPRESA

Razón Social: IMPORT HNOS SAN LUIS S.A.C.
RUC: 20608628143
Sede Comercial: Av. Guillermo Dansey 429 - Lima Centro, Lima, Perú
Horario de Atención: Lunes a Viernes: 8:30 am - 6:00 pm | Sábados: 9:00 am - 1:00 pm
Correo de Cotizaciones: ventas@hnssanluis.com

Enlace en Catálogo Web: https://www.hnossanluis.com/catalogo/perchero-doble-base-redonda-oro-negro-niquel-500-02-623-dmueble

CANALES DE ATENCIÓN Y COTIZACIONES B2B

Central Comercial / WhatsApp: 977 208 514

Asesoría Comercial Directa (WhatsApp):

Angie: 977 208 514 | **Gracia:** 933 399 010 | **Sabrina:** 922 353 855

Ventas: 977 983 045

Condiciones de Suministro: Ventas al por mayor y menor. Precios sujetos a confirmación de stock al momento de la orden de compra. Despachos a Lima Metropolitana y agencias de carga a nivel nacional previa coordinación comercial.